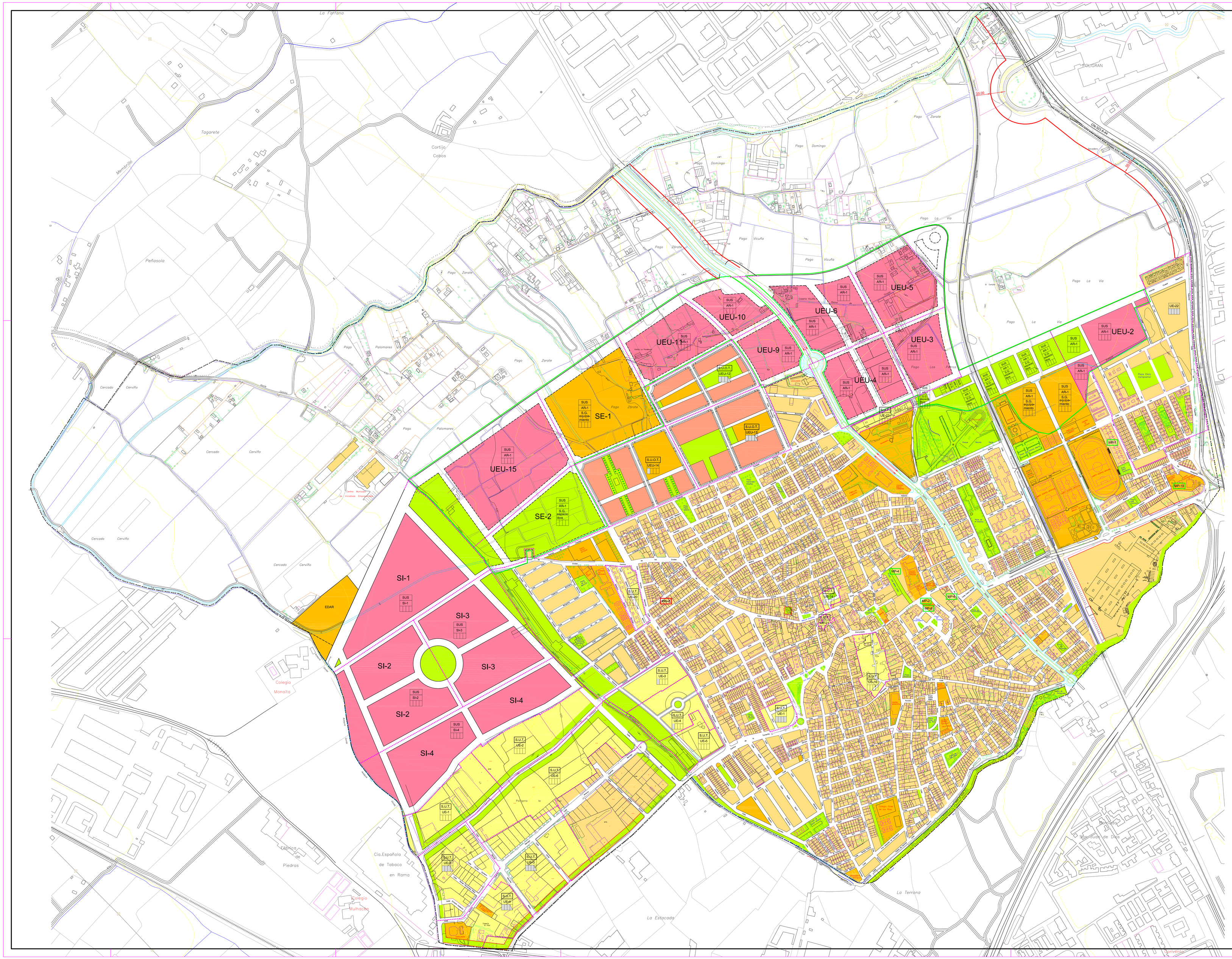

- CATEGORIAS DEL SUELO URBANO Y URBANIZABLE - MODIFICACIONES PUNTUALES Y CONVENIOS

MP-0	MODIFICACION PUNTUAL DE LAS NN.SS. DE 1.996
MP-1	RECALIFICACION DE SUELO MUNICIPAL PARA EJECUCION DE VIVIENDAS DE PROTECCION OFICIAL.
MP-2	CAMBIO DE USO PUBLICO: EQUIPAMENTAL CULTURAL A EQUIPAMENTAL ASISTENCIAL EN SOLAR CALLE HORNO.
MP-3	ORDENANZA PARA EL USO DE MANZANA CERRADA EXTENSIVA I (RETRANQUEOS EN PLANTA ATICO).
MP-4	REORDENACION DE LA UNIDAD DE EJECUCION UE-15 Y SU ENTORNO.
MP-5	VIVIENDAS SOBRE RASANTE NORMA 28.3 CONDICIONES MINIMAS DE LAS VIVIENDAS
MP-6	REORDENACION DE C/ HORNO, C/ CANICHE Y PLAZA CASTILLEJOS.
MP-8	OCUPACION EN PLANTA SEMISOTANO.
MP-9	EDIFICIO PARA AYUNTAMIENTO Y USOS MULTIPLES MUNICIPALES.
MP-10	CAMBIO DE USO Y ORDENACION DE MANZANA DE ESTACION DEPURADORA DE AGUAS.
INN-0	INNOVACION DE NN.SS.
INN-2	CAMBIO DE ALINEACION EN CALLE SAN JOAQUIN

- CATEGORIAS DEL SUELO URBANO Y URBANIZABLE - DELIMITACIONES Y CODIGOS

LIMITE MUNICIPIO		
LIMITE UNIDADES DE EJECUCION		
LIMITE AREA DE REPARTO AR-1		
SUELO URBANO	S.U.T.	SUELO URBANO EN TRANSFORMACION
	UE-0	UNIDADES DE EJECUCION
SUELO URBANIZABLE	S.U.O.T.	SUELO URBANIZABLE ORDENADO EN TRANSFORMACION
	UEU-0	UNIDADES DE EJECUCION
	SUS AR-1	SUELO URBANIZABLE SECTORIZADO AREA DE REPARTO
	SUS SI-0	SUELO URBANIZABLE SECTORIZADO AREA DE REPARTO

SITUACION ACTUAL UNIDADES DE EJECUCION

UE-0 — URBANIZACION EJECUTADA — URBANIZACION EN EJECUCION
PROYECTO DE URBANIZACION APROBADO
PROYECTO DE REPARCELACION APROBADO
PLANEAMIENTO DE DESARROLLO APROBADO

SUELO EQUIPAMIENTOS — SUELO ESPACIOS LIBRES

- CLASIFICACION DEL SUELO -

URBANO	CONSOLIDADO	
	NO CONSOLIDADO	
URBANIZABLE	ORDENADO	
	SECTORIZADO	

-TEXTO REFUNDIDO-

ADAPTACION PARCIAL A LA LOUA DE LA REVISION DE NORMAS SUBSIDIARIAS DE PLANEAMIENTO MUNICIPAL DE MARACENA

EXCMO. AYUNTAMIENTO DE MARACENA (GRANADA)

1 CLASIFICACION Y CATEGORIAS DE SUELO URBANO Y URBANIZABLE

C ADAPTACION PARCIAL

ESCALA = 1/3.000
FECHA = Mayo 2.010

Equipo Redactor : FRANCISCO J. SORIA CONTRERAS -Arquitecto Municipal-
ANTONIO MARTIN CASTILLO -Asesor Jurídico-
IGNACIO SANCHEZ JIMENEZ -Delineante Municipal-